

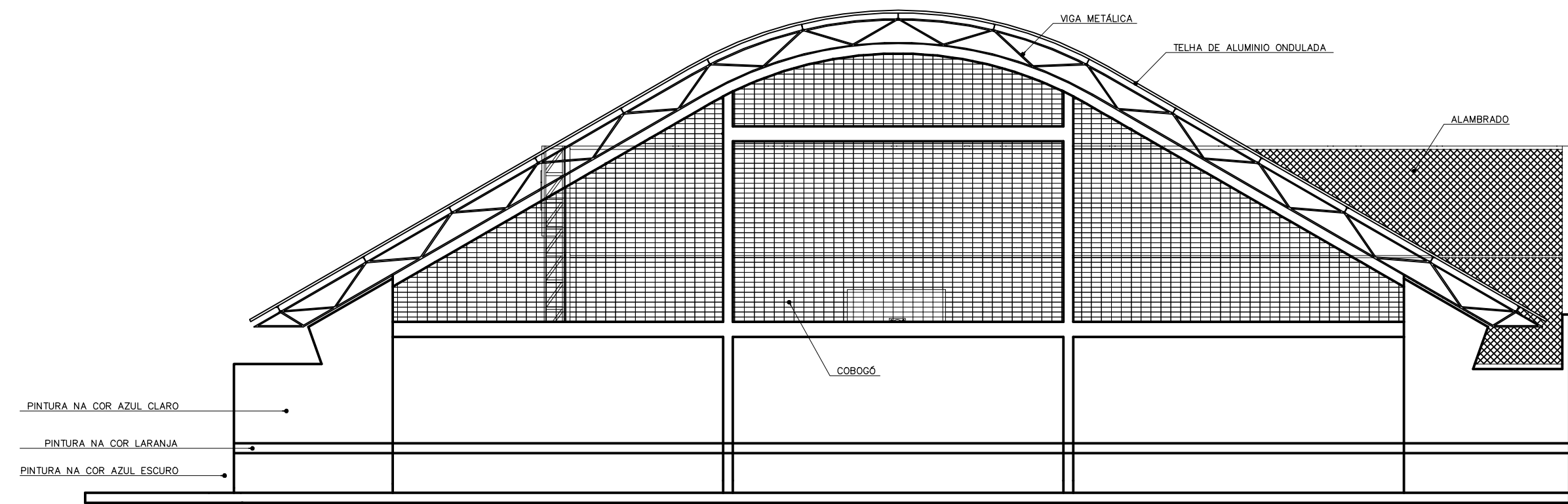

1 VISTA 01
ESCALA 1/100

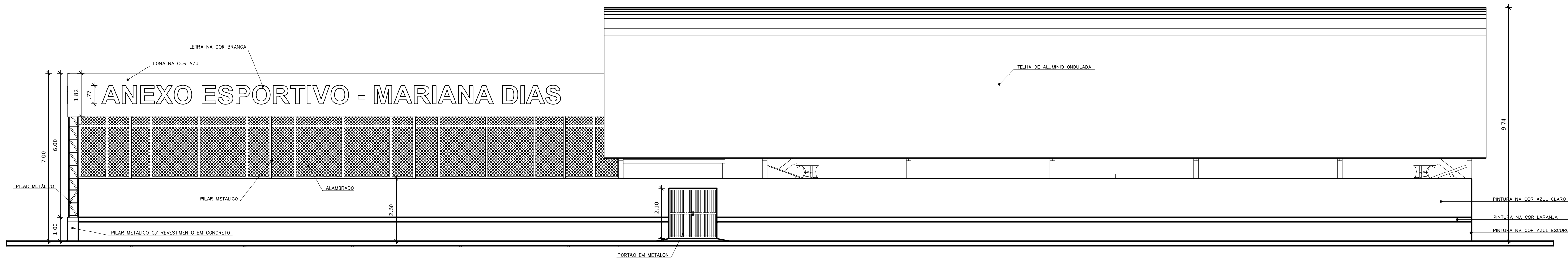

2 VISTA 03
ESCALA 1/100



3 VISTA 02
ESCALA 1/100

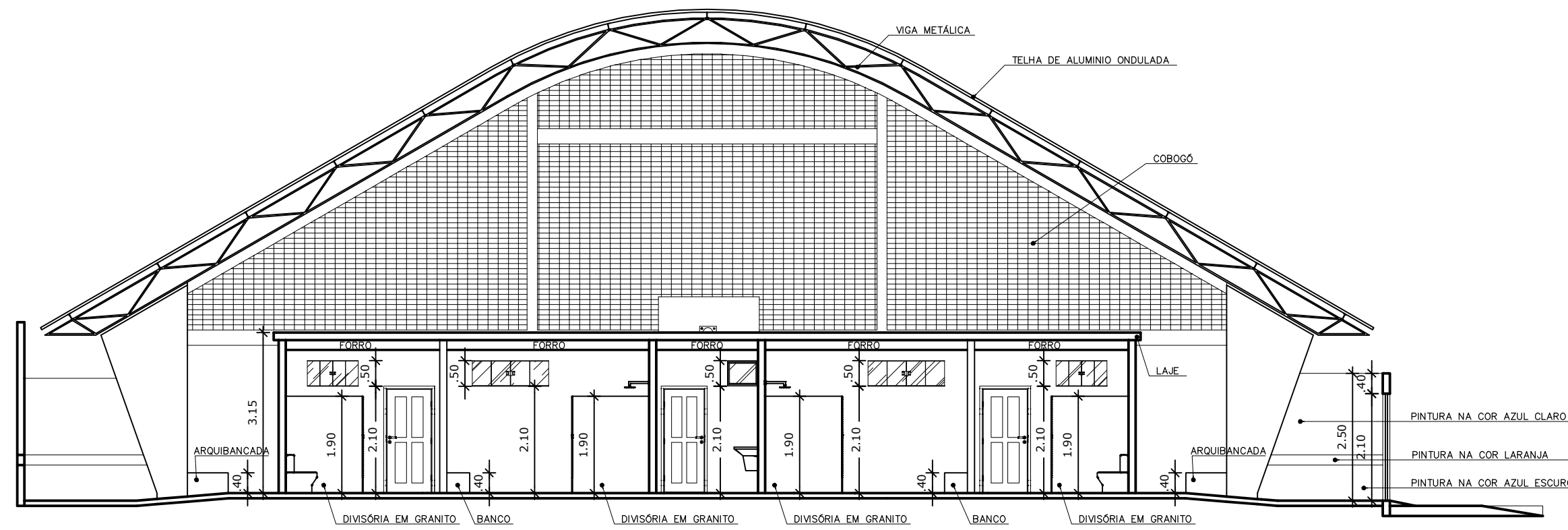

4 CORTE AA
ESCALA 1/100

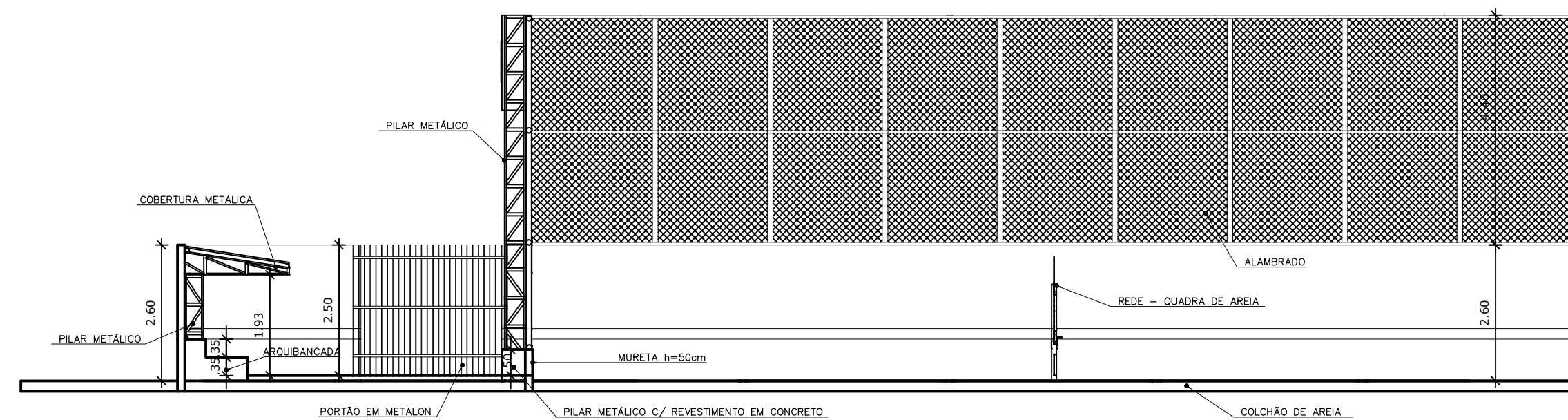

5 CORTE BB
ESCALA 1/100

OBRA: ANEXO ESPORTIVO MARIANA DIAS PROPRIETÁRIO: Prefeitura Municipal de Senador José Porfírio-PA CNPJ/CPF: 05.421.110/0001-40 ENDEREÇO: Senador José Porfírio - PA.	
PROJETO ARQUITETÔNICO - 02/02	
CONTEÚDO: VISTAS CORTES	Prefeitura Municipal de Senador José Porfírio-PA
TERRENO: 1.574,78m²	
Área construída 1.473,84m²	
ESCALA INDICADA	DATA Março de 2026
Autor: Jakeline Angélica de Oliveira Engenheira Civil CREA-PA 1522237380	